A black and white photograph of a fountain. The fountain consists of several circular concrete structures stacked on top of each other. The top structure has four circular openings. The middle structure has two circular openings. The bottom structure has four circular openings. The fountain is set on a paved area with some water splashing from the top opening. The background shows a building with windows and a fence.

Sprachwissenschaft

B.A.

Bachelor of Arts



Auf einen Blick

Abschluss:	Bachelor of Arts
Studienbeginn:	Wintersemester
Erstsemesterplätze:	50
Lehrsprache:	Deutsch
Regelstudienzeit:	6 Semester
Bewerbungsfrist:	siehe – uni.kn/studienangebot
Zulassungsbeschränkung:	ja
ECTS-Credits:	180
Besonderheiten:	modern ausgestattete Labore

Sprachwissenschaft

Bachelor of Arts

Studieninhalte

Die Linguistik möchte das implizite sprachliche Wissen – das Sprachgefühl – bewusst und verstehbar machen und es erklären. Sprachwissenschaft ist nicht „Deutsch“, „Englisch“ oder „Französisch“, sondern die Wissenschaft von den Sprachen und der Sprachfähigkeit. Gegenstand der Sprachwissenschaft ist die systematische Untersuchung von Sprache. Der Bachelorstudiengang Sprachwissenschaft an der Universität Konstanz vermittelt Einsichten in die Struktur, die Geschichte und den Gebrauch von Sprachen.

Berufliche Perspektiven

- im Bereich der Erwachsenenbildung
- in den Medien (Verlage, Zeitungen, Zeitschriften, Fernsehen)
- in der Kommunikationstechnologie oder der datenverarbeitenden Industrie, der Dokumentations-, Text- und Informationsverarbeitung sowie der automatischen Übersetzung
- im klinischen Bereich, u.a. in der Sprachtherapie; allerdings ist hier entweder ein spezieller Masterstudiengang (z. B. Klinische Linguistik, Universität Marburg) erforderlich oder eine zusätzliche Ausbildung im Bereich der Logopädie
- in der Öffentlichkeitsarbeit von Verbänden und Unternehmen

Weiterführende Studienmöglichkeiten an der Universität Konstanz

- Linguistik (M.A.), mögliche Schwerpunkte:
 - Allgemeine Linguistik
 - Anglistische Linguistik
 - Germanistische Linguistik
 - Romanistische Linguistik
 - Slavistische Linguistik
- Multilingualism (M.A.)
- Speech and Language Processing (M.A.)

Studienstruktur

Sprachwissenschaft – Bachelor of Arts

Modul 1: Einführung	6 Credits	Semester
Einführung in die Linguistik	6	1
Modul 2: Kerngebiete (5 Veranstaltungen)	30 Credits	Semester
Phonetik	6	2–3
Phonologie	6	2–3
Morphologie	6	2–3
Syntax	6	2–3
Semantik	6	2–3
Pragmatik	6	2–3
Modul 3: Vertiefung Kerngebiete (3 Veranstaltungen)	18 Credits	Semester
Phonetik	6	3–4
Phonologie	6	3–4
Morphologie	6	3–4
Syntax	6	3–4
Semantik	6	3–4
Pragmatik	6	3–4
Modul 4: Weiterführende Gebiete der Linguistik (3 Veranstaltungen)	18 Credits	Semester
Historische Sprachwissenschaft	6	2–6
Sprachkontakt und Areallinguistik	6	2–6
Typologie	6	2–6
Sprache in Gesellschaft und Kultur	6	2–6
Computerlinguistik: Finite Automaten	6	2–6
Maschinelle Übersetzung	6	2–6
Psycholinguistik	6	2–6

Spracherwerb	6	2–6
Neurolinguistik	6	2–6
Neue Entwicklungen, sonstige Anwendungen	6	2–6
Modul 5: Schwerpunktbildung (3 Veranstaltungen)	18 Credits	Semester
Struktur & Geschichte I	6	1–3
Struktur & Geschichte II	6	2–4
Spezialthemen, inkl. Feldforschung	6	2–6
Weitere Veranstaltung aus Modul 3	6	3–6
Weitere Veranstaltung aus Modul 4	6	2–6
Modul 6: Praktikum / Ausland	12 Credits	Semester
Beliebige Lehrveranstaltungen zu Sprachen und / oder Sprachwissenschaft an einer ausländischen Hochschule	12	4–5
oder Praktikum	12	4–5
Modul 7: Ergänzungsbereich	42 Credits	Semester
Sprachpraxis	15–42	1–6
Nachbarwissenschaften	0–27	1–6
Modul 8: Schlüsselqualifikationen	18 Credits	Semester
Schlüsselqualifikationen	18	1–6
Modul 9: Prüfung	18 Credits	Semester
Kolloquium	6	6
Bachelorarbeit	12	6

In dieser Tabelle sind die Module aufgeführt, die im B.A. Sprachwissenschaft absolviert werden müssen. In einigen ist eine Mindestanzahl an Veranstaltungen vorgegeben, in anderen eine Mindestanzahl an Credits aus einem bestimmten Bereich (Modul 6 bis 8). In der Spalte „Semester“ wird angegeben, in welchem Semester die entsprechende Veranstaltung in der Regel belegt wird.



Oszillogramm und Spektrogramm eines Sprachsignals

(des Wortes *Sprachwissenschaft*)

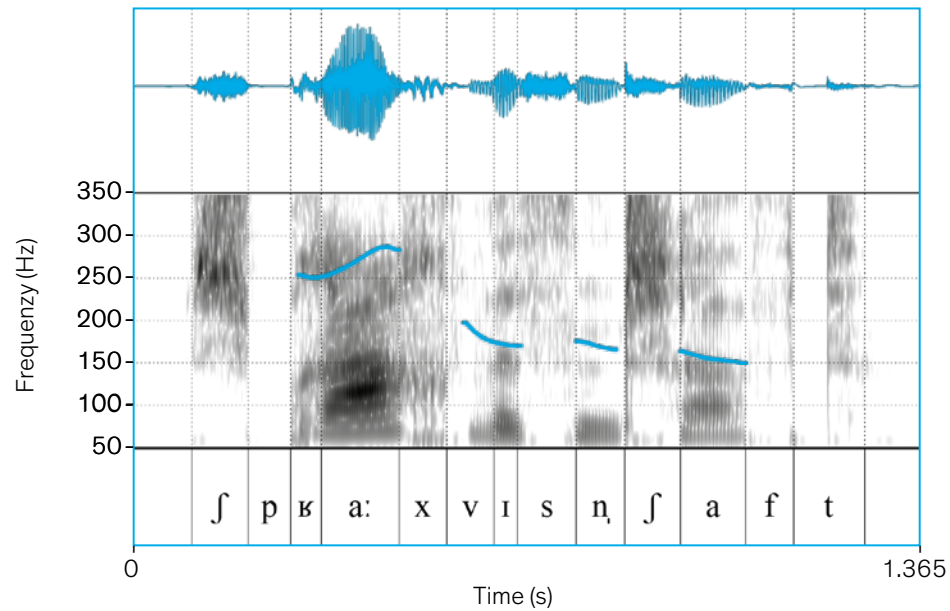

Anforderungen

- Begeisterung für Sprache(n) und deren Struktur
- Fähigkeit zum vernetzten und formalen Denken
- sehr gute Englischkenntnisse

Besonderheiten in Konstanz

- Der Fachbereich Sprachwissenschaft gehört zu den führenden Forschungseinrichtungen im Bereich Linguistik in Deutschland.
- individuelle und intensive Betreuung (z. B. durch Tutorien)
- sprachwissenschaftliche Labore zur Nutzung für experimentell geprägte Forschung und Lehre
- breites Angebot praktisch orientierter Schlüsselqualifikationen

Zugangsvoraussetzungen

Voraussetzung für den Zugang zum Studium ist die allgemeine Hochschulreife (Abitur) oder eine anerkannte gleichwertige Hochschulzugangsberechtigung.

Bewerbung

Informationen über das
Bewerbungsverfahren finden
Sie auf unserer Website unter:

- uni.kn/studieren/bewerbung

Wir sind für Sie da

Zentrale Studienberatung

Unterstützung bei der Studienwahl und bei
allgemeinen Fragen zum Studium

Berit Bethke

Ulrike Leitner

Gerd Strobel

studienberatung@uni.kn

– uni.kn/zsb

Fachstudienberatung Sprachwissenschaft

Weitergehende Informationen und Beratung bei
konkreten Fragen zum Studiengang

Dr. Carmen Kelling, Dr. Anika Lloyd-Smith und

Karolin Wurster

linguistik.studienberatung@uni-konstanz.de

– ling.uni.kn

– uni.kn

