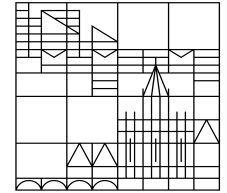

International Office

Universität
Konstanz

A large, dotted map of Europe, rendered in a light gray color, serving as a background for the central text.

Study Abroad Erasmus+ 2023/2024 Check out - Infoveranstaltung

Angela Argento (IO)
Annalisa Auciello (IO)

Check Out session in English?

please contact erasmus@uni-konstanz.de for an individual appointment

Ablauf der Check Out Veranstaltung

- Zuständigkeiten zentrales IO vs Fachbereiche
- Besonderheit Großbritannien + Schweiz
- Formalitäten & Mobility Online:
vor, während und nach der Mobilität
- Mobilitätsschuss und TopUps
- digitales Learning Agreement
- Verschiedenes
- Fragen & Antworten an uns



Erasmus Outgoing Ansprechpartner

International Office - Erasmus Team

Jacopo Mariotto, Angela Argento, Annalisa Auciello, Filiz Ugur, Alina Socklöv + Hiwis

Kontakt: erasmus@uni-konstanz.de

- allgemeine Fragen zum Erasmus Programm
- Verträge zwischen Hochschulen und DAAD
- Formalitäten, v.a. zu Mobility Online, OLS
- finanzieller Zuschuss
- ...

Fachbereich

- ggf. eigene Info-Veranstaltung
- Kurswahl, fachspezifische Infos zur Partnerhochschule
- Absprache und Unterschrift Learning Agreement
- Anerkennung
- AnsprechpartnerInnen [hier](#)

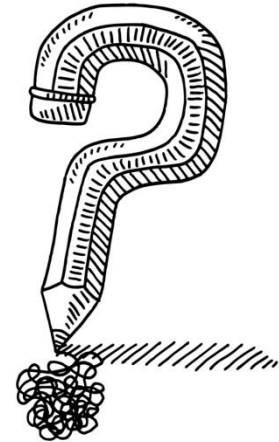

Erasmus+ 2023/2024

Sonderfall Großbritannien:

- Nach wie vor Studiengebührenfreie Plätze
- Erasmus+ Mobilitätzuschuss nach Ländergruppe 1: **600 €/Monat**
- Visum nur notwendig für Studienaufenthalte > 6 Monate:
neuer ePass, Kosten ca. 350 Pfd, zertifizierter Sprachnachweis, Beitrag NHS
- Bei EU Staatsangehörigkeit kein Finanzierungsnachweis erforderlich
- Krankenversicherung: EHIC nicht mehr gültig, private Auslandszusatzversicherung erforderlich

Informationen :

1. direkt durch die Gasthochschule und British Council <https://study-uk.britishcouncil.org/moving-uk>
3. Outgoing Centre <https://www.uni-konstanz.de/outgoing-centre/> → UK
4. DAAD <https://eu.daad.de/service/was-noch-bewegt/brexit/de/77316-hinweise-zum-brexit--erasmus-und-das-vereinigten-koenigreich/>

Sonderfall Schweiz :

Stipendium über Swiss European Mobility Programm/ -> Infos durch Gasthochschule

Vor dem Aufenthalt



- Registrierung Mobility Online
- Bewerbung an Gasthochschule
- ggf. Auslands-BAföG beantragen, Infos unter: www.auslandsbafoeg.de
- ggf. Beurlaubung während des Erasmus+ Aufenthaltes, (Nominierungsbestätigung und Antrag im SSZ abgeben)
- Krankenversicherung klären + Auslandszusatzversicherung!
EHIC oder DAAD Versicherungspaket
=> Outgoing Centre Uni Konstanz
- ausreichend gültiger Personalausweis/Reisepass
- Unterkunft:
im Gastland Stornomöglichkeiten, im Inland Kündigungsfristen beachten

Mobilitätzuschuss – Teil I - Länderzuschuss

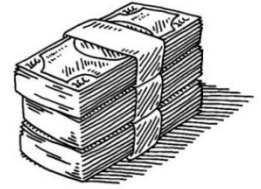

Ländergruppe 1	Dänemark, Finnland, Irland, Island, Liechtenstein, Luxemburg, Norwegen, Schweden, Großbritannien	600 €
Ländergruppe 2	Belgien, Frankreich, Griechenland, Italien, Malta, Niederlande, Österreich, Portugal, Spanien, Zypern	540€
Ländergruppe 3	Bulgarien, Estland, Kroatien, Lettland, Litauen, Polen, Rumänien, Slowakei, Slowenien, Mazedonien, Tschechische Republik, Türkei, Ungarn	490 €

- Unterscheidung **Fördertage** und **Aufenthaltstage**
→ ***max. 4 / 8 Monate (Semester/Jahr)*** gefördert, also max. **120 Tage**
- 70% vor Beginn des Auslandsaufenthaltes, 30% nach Einreichen der Unterlagen nach dem Aufenthalt
|Neuberechnung der Förderung anhand der tatsächlichen Aufenthaltsdaten|
- ***Auszahlung der erste Rate erfolgt nach Einreichung des Grant Agreement***

Mobilitätzuschuss – Teil II TopUps

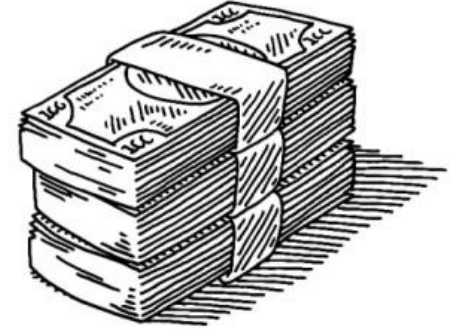

Special Needs:

chronische Erkrankung, Behinderung, Ausreise mit Kind

Nachweise erforderlich: Attest, GdB>20% bzw. Geburtsurkunde des Kindes

→ monatlicher Zuschuss in Höhe von 250€

in Sonderfällen: Realkosten

Fewer Opportunities: Studierende aus einem nicht-akademischen Elternhaus sowie erwerbstätige Studierende (regelmäßiger Verdienst 450€-850€/Monat)

Nachweis: Selbsterklärung, Gehaltsnachweis

→ monatlicher Zuschuss in Höhe von 250€

Bedarfsabfrage im Zuge der MobilityOnline Registrierung,

Nachweise im 2. Schritt, Auszahlung zusammen mit Mobilitätzuschuss

Mobilitätzuschuss – Teil III TopUps

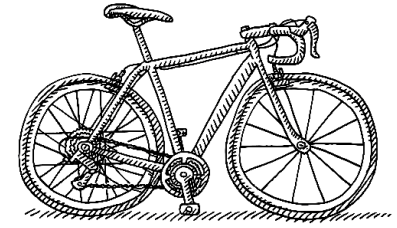

Green Travel:

bitte überlegen Sie bei der Registrierung, ob Sie mindestens eine Strecke Zug & Bus fahren und wie lange dies dauert (Hinfahrt 1-2 Tage + Rückfahrt 1-2 Tage)

nachhaltige Verkehrsmittel: *Zug, Bus, Mitfahrgelegenheit, ggf. Fähre*

Nachweis: Selbsterklärung, Beleg der Hinreise

→ einmaliger Zuschuss 50€ + 1-4 plausible Reisetage

→ Inspirationen und Erfahrungsberichte:

<https://www.uni-konstanz.de/international-office/wege-ins-ausland/nachhaltig-reisen/>

→ Infoportale

www.rome2rio.com, www.interrail.eu, *und viele andere mehr*

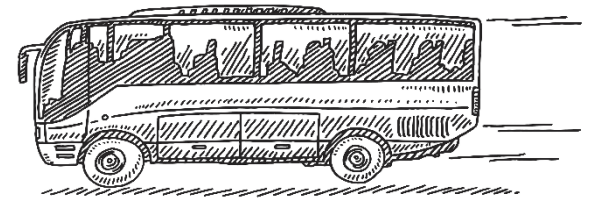

Nachträgliche Beantragung nicht mehr möglich!

Erasmus 2023/24: Digitale Transformation

Neuerungen in der Erasmus Programmverwaltung der **neuen Generation:**

- Einführung neuer digitaler Tools und Schnittstellen:
digitales Learning Agreement
EU Survey für Studierende
Online Language Support
...
 - kontinuierliche Anpassung der eigenen Datenbanken (U KN + Gastuni)
- wir bitten um Verständnis: Großbaustellen verzögern sich**

Online Language Support

neues Tool zur Förderung der europäischen Sprachenvielfalt:

Selbsteinschätzung der Sprachkenntnisse durch Sprachtests sowie Teilnahme an Sprachkursen in beliebig vielen Sprachen

online über EU Academy <https://academy.europa.eu/>

1. Schritt Registrierung
2. Schritt Sprachcommunity auswählen

Sprachen

alle 24 Amtssprachen der Europäischen Union + Isländisch, Mazedonisch, Norwegisch, Serbisch und Türkisch, Hauptsprachen auf verschiedenen Niveaus

Sprachtest und Sprachkurs freiwillig

➔ **Infos per E-Mail über Mobility Online**

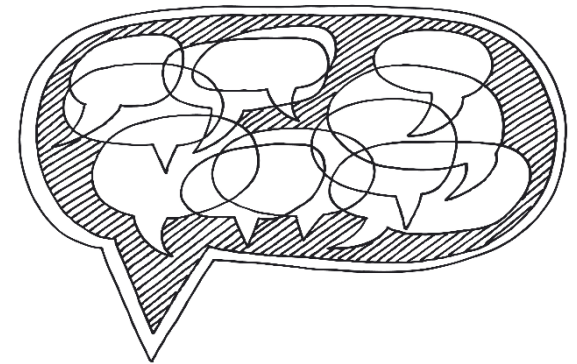

Mobility Online

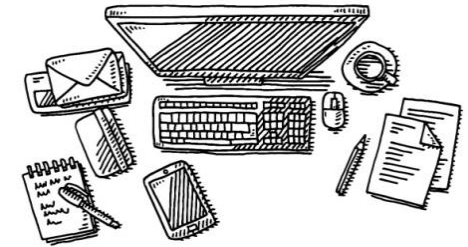

Hinweise:

- Komplette Abwicklung der Mobilität über Mobility Online
- nie Mobility Online über Google o.ä. suchen, am besten Link aus Email als Favorit speichern richtiger Link: mobility.uni-konstanz.de

Bewerberdaten

Nachname	Test2020OUT-1 Ciao	Austauschprogramm	Erasmus+ Studierendenmobilität [SMS]	Geplanter Beginn des Auslandsaufenthalts	01.09.2020
Vorname	Test2020OUT-1	Land der Gasthochschule	Estland	Geplantes Ende des Auslandsaufenthalts	31.01.2021
Geburtsdatum	01.01.2000	Gasthochschule	EE TARTU02 - University of Tartu	Fachbereich	Philosophie - 07

Notwendige Schritte	Erledigt	Erledigt am	Erledigt von	Direktzugriff über folgenden Link	7 / 34
+ Vor dem Aufenthalt - Registrierung					4 / 4
+ Vor dem Aufenthalt - Grant Agreement Mobilitätszuschuss					0 / 2
+ Vor dem Aufenthalt - OLS Sprachtest I					0 / 2
+ Vor dem Aufenthalt - Learning Agreement					3 / 7
+ Während des Aufenthaltes - Learning Agreement Changes					0 / 7
+ Während des Aufenthaltes - Verlängerung					0 / 1
+ Nach dem Aufenthalt - OLS Sprachtest II					0 / 2
+ Nach dem Aufenthalt - EU Survey					0 / 2
+ Nach dem Aufenthalt - Confirmation of Stay					0 / 2
+ Nach dem Aufenthalt - Transcript of Records					0 / 2
+ Nach dem Aufenthalt - Anerkennung an der Universität Konstanz					0 / 2
+ Nach dem Aufenthalt - Erfahrungsbericht					0 / 1

Erasmus+ Unterlagen vor dem Aufenthalt

- Grant Agreement **|unterschieden im Original per Post einreichen!**
- Learning Agreement before the Mobility **|genehmigt von Heimat und Gastuni**
- Ehrenwörtliche Erklärung Zusatzförderung für Inklusion oder Green Travel + entsprechenden Nachweise

Achtung: Anhänge des Grant Agreements „Erasmus+ Studierendencharta“, „Allgemeine Bestimmungen zu Grant Agreement“ sind nicht in Mobility Online zu finden, sondern werden als Anhang versendet (keine zusätzl. Abgabe erforderlich)

→ Alle Unterlagen **|außer Grant Agreement|** müssen in Mobility Online hochgeladen werden

Vor dem Aufenthalt – Das Grant Agreement

 **Erasmus+**
Grant Agreement/Vereinbarung für Erasmus+ Hochschulbildung
Studium in Programmländern – Projekt 2020

 **Universität
Konstanz**

Test2020OUT Test2020OUT Ciao

**Erasmus+ Grant Agreement
Fördervereinbarung „Studium“**

zwischen

Universität Konstanz [D_KONSTAN01]

Anschrift: International Office, Postfach 207, D – 78457 Konstanz
nachfolgend „die Einrichtung“, für die Unterzeichnung dieses Vertrags durch Frau Renate
Krüßmann (Erasmus+ Hochschulkoordinatorin) oder Herr Jacopo Mariotto (Koordinator
Erasmus+ Outgoings) vertreten,

und

Test2020OUT, Test2020OUT Ciao

Geburtsdatum: 01.01.2000 Staatsangehörigkeit: Argentinien
Anschrift: TestStreet 123, 123456 TestPlace
Telefonnummer: 123456789
E-Mail-Adresse: jacopo.mariotto@uni-konstanz.de
Geschlecht: Weiblich
Studienzyklus: Bachelor Abschlussart: Bachelor
Fachrichtung: Biologie Code: 0511
Anzahl der abgeschlossenen Hochschulstudienjahre: 5,00

für den geplanten Auslandsstudienaufenthalt im **Studienjahr 2020/2021** an der

Name der Gasthochschule: **Norwegian University of Science and Technology (NTNU)**
Land: **Norwegen**
Erasmus- Code der Gasthochschule: **N TRONDHE01**

erhält der Teilnehmer:

finanzielle Unterstützung aus Erasmus+ Mitteln der EU
 Zero Grant mit EU-Förderung
 finanzielle Unterstützung aus Erasmus+ Mitteln der EU in Kombination
mit Zero-Grant-Förderung

Ergänzend wird finanzielle Unterstützung beantragt:

Fördermittel für im Ausland Alleinerziehende mit Kind
 Fördermittel für Teilnehmer mit Behinderung (ab GdB 30)

Bankkonto, an das die finanzielle Unterstützung aus Erasmus+ Mitteln der EU gezahlt werden soll:
Kontoinhaber: **Test2020OUT, Test2020OUT Ciao**
Name der Bank: **Credito Cooperativo Mosconiensis**
BIC-/BIC-/SWIFT-Nummer: **DEDEK333**
Kontonummer/IBAN: **DE77430609677921052800**

Nachfolgend bezeichnet als „der Teilnehmer“, haben die unten aufgeführten besonderen Bedingungen und
Anhänge vereinbart, die fester Bestandteil dieses Vertrags sind („der Vertrag“):

Anhang I Learning Agreement for Erasmus+ mobility for studies
Anhang II Allgemeine Bestimmungen
Anhang III Erasmus+ Charta für Studierende

Die unter Besondere Bestimmungen aufgeführten Bedingungen haben Vorrang vor den Bestimmungen in
den Anhängen.

* Ergänzungen der Vorlage der Europäischen Kommission durch die Universität Konstanz
** Von Studierenden auszufüllen

Seite 1/5

Was ist das *Grant Agreement*?

Die Vereinbarung über
den Erasmus+
Mobilitätzuschuss

- individuelle Förderhöhe anhand Gastland, Tops Ups und geplanter Aufenthaltsdauer
- wird in Mobility Online zum Download freigeschaltet
- Das unterschriebene Grant Agreement muss im Original eingereicht werden!

Vor dem Aufenthalt – Das Digitale Learning Agreement

 **Erasmus+**
Higher Education
Learning Agreement for Studies 2020/2021

 **Universität
Konstanz**

Test2020OUT Test2020OUT Ciao

LEARNING AGREEMENT FOR STUDIES 2020/2021

Personal information

Last name:	Test2020OUT	Date of Birth:	01.01.2000
First name:	Test2020OUT Ciao	Study cycle:	Bachelor
Gender:	Female	Field of Study: [ISCED 2013]	[0511] Biology
Nationality:	Argentina	Matr. number:	1234567

Email: jacopo.mariotto@uni-konstanz.de

Sending Institution: Universität Konstanz D KONSTAN01

Address: Universitätsstr. 10, 78464 Konstanz Country: Germany [DE]

Faculty: **Biologie** Departmental Coordinator Kreißl, Sabine, Dr.

Department: **Biologie** Email: s.kreissl@uni-konstanz.de

Receiving Institution: Norwegian University of Science and Technology (NTNU) N TRONDHE01

Address: Høgskoleringen 1, NO-7491 Trondheim Country: Norway [NO]

Faculty: **Faculty of Biology** Departmental Coordinator Dr. TestKoord

Department: **Departement of Life Sciences** Email: TestKoordGast@ciao.no

Planned period of the mobility		Language competence of the student	
Semester	WiSe 2020/2021	The level of language competence that the student already has or agrees to acquire by the start of the study period is:	
Planned stay from:	01.08.2020	Language of instruction:	English
Planned stay to:	31.01.2021	Level of competence ² :	B2

¹ The [ISCED-F 2013 search tool](http://ec.europa.eu/education/tools/isced-f_en.htm) available at http://ec.europa.eu/education/tools/isced-f_en.htm should be used to find the ISCED 2013 detailed field of education and training that is closest to the subject of the degree to be awarded to the student by the sending institution.
² For the Common European Framework of Reference for Languages (CEFR) see: <http://europass.cedefop.europa.eu/en/resources/european-language-levels-cefr>

1/4

Was ist das *Learning Agreement*?

Im *LA* wird die Kurswahl festgelegt und die geplante Anerkennung der Kurse aus dem Ausland in KN dokumentiert.

- In Mobility Online erfasst und unterschrieben
|Vorlage der EU oder der Gasthochschule sind ggf. zulässig|
- Dokument wird direkt in System dreifach „digital“
unterschrieben
|StudentIn; Fachbereich KN; Gasthochschule|

Vor dem Aufenthalt – Das Learning Agreement:

➔ Erfassen, unterschreiben und einreichen

Vor dem Aufenthalt - Learning Agreement 1 / 4

Learning Agreement before the Mobility erfasst 11.05.2022 Test Test 2022|2023 4 **Learning Agreement before the Mobility erfassen und unterschreiben**

Learning Agreement before the Mobility der Fachbereichskoordination eingereicht **Learning Agreement before the Mobility der Fachbereichskoordination einreichen**

Learning Agreement before the Mobility von der Fachbereichskoordination an der Universität Konstanz unterschrieben

Learning Agreement before the Mobility von der Gasthochschule unterschrieben

Bearbeiten Learning Agreement

Für weitere Informationen klicken Sie auf den Pfeil

Nachname	Test 2022 2023 4	Vorname	Test
Heimathochschule	Politik- und Verwaltungswissenschaft	Land der Heimathochschule	Deutschland
Gastinstitution	Institut d'Études Politiques de Bordeaux	Land der Gasthochschule	Frankreich
Studienjahr	2022 2023	Bezeichnung des Semesters	WiSe 2022 2023

Alle Lehrveranstaltungen 14,00 ECTS-Credits insgesamt bei 2 LVs an der Gastinstitution / 14,00 ECTS-Credits insgesamt bei 3 LVs an der Heimatinstitution

TABELLE A (Lehrveranstaltungen an der Gastinstitution) Bemerkungen

Neues Kurspaket erstellen (Lehrveranstaltung an der Gastinstitution zuerst eintragen)

TABELLE B (Lehrveranstaltungen an der Heimatinstitution)

Neues Kurspaket erstellen (Lehrveranstaltung an der Heimatinstitution zuerst eintragen)

Kurspaket 1 Erfasst am: 09.05.2022 15:18:58

LV-Nummer/Gast	LV-Bezeichnung an der Gasthochschule	ECTS	LV-Nummer/Heim	LV-Bezeichnung an der Heimathochschule	ECTS
123	abc	10,00	456	def	4,00
			789	ghi	6,00
Summe:		10,00	Summe:		10,00

Kurs innerhalb dieses Kurspakets hinzufügen **Neuanlage durchführen**

Kurs innerhalb dieses Kurspakets hinzufügen

Kurs innerhalb dieses Kurspakets hinzufügen

Kurspaket 2 Erfasst am: 09.05.2022 15:31:30

LV-Nummer/Gast	LV-Bezeichnung an der Gasthochschule	ECTS	LV-Nummer/Heim	LV-Bezeichnung an der Heimathochschule	ECTS
112233	aabbcc	4,00	445566	ddeeff	4,00
Summe:		4,00	Summe:		4,00

Kurs innerhalb dieses Kurspakets hinzufügen **Neuanlage durchführen**

Kurs innerhalb dieses Kurspakets hinzufügen

Kurs innerhalb dieses Kurspakets hinzufügen

Zurück Timeline **Learning Agreement überprüfen und unterschreiben**

Vor dem Aufenthalt – Das Learning Agreement

→ Erfassen: Tabelle A – Lehrveranstaltungen an der Gasthochschule

Bearbeiten Learning Agreement Neuanlage ?

Neuanlage abbrechen | Neuanlage durchführen

Gastinstitution	University College Cork - CORK01	?
Studienbereich	Alle Studiengänge	
Studiengang	Geschichte - 068	
Studienjahr	2020/2021	?
Semester	WiSe+SoSe 2020 2021	?
Lehrveranstaltungsnummer an der Gasthochschule		?
Lehrveranstaltungsbezeichnung an der Gasthochschule	<input type="text"/>	
Semesterwochenstunden an der Gasthochschule	<input type="text"/>	
Anzahl ECTS Credits an der Gasthochschule	<input type="text"/>	
Informationen/Link zum Kurs an der Gastinstitution	<input type="text"/>	

Sie können noch **255** Zeichen eingeben

Sie können noch **2147483647** Zeichen eingeben

Neuanlage abbrechen | Neuanlage durchführen

Table A: Kurse, die im Ausland belegt werden; 30 ECTS pro Semester Richtwert

Achtung: Semester auswählen! Relevant für die Berechnung der SWS

Vor dem Aufenthalt – Das Learning Agreement

→ Erfassen: Tabelle B – Lehrveranstaltungen an der Heimathochschule

Bearbeiten Learning Agreement Neuanlage ?

Neuanlage abbrechen | Neuanlage durchführen

Gastinstitution	Vrije Universiteit Brussel - BRUSSEL01	?
Studienbereich	Alle Studiengänge	
Studiengang	Informatik - 079	
Studienjahr	2019/2020	?
Semester	Sommersemester 2020	?
Lehrveranstaltungsnummer an der Heimathochschule		?
Lehrveranstaltungsbezeichnung an der Heimathochschule		
Anzahl ECTS Credits an der Heimathochschule	Sie können noch 255 Zeichen eingeben	
Anerkennung	<input type="radio"/> Curricular innerhalb der PO <input type="radio"/> Extracurricular zusätzliche Leistung	

Neuanlage abbrechen | Neuanlage durchführen

Table B: Anrechnung in Konstanz (Kurs, Modul o.ä.)

→ **Extracurricular: Nicht anrechenbare Kurse**

Curricular: anrechenbare Kurse

Vor dem Aufenthalt – Das Learning Agreement:

→ Unterschreiben und einreichen

Lehrveranstaltungen für EWP freigeben: Test 2022|2023 4, Test

Allgemeine Informationen

Student	Nachname(n)	Vorname(n)	Geburtsdatum	Nationalität	Geschlecht
	Test 2022 2023 4	Test	01.01.2000	AL	Weiblich
Sendende Institution	EST	Fakultät/Abteilung	Erasmus Code	Land	Studierrichtung (Ergänzung)
	urn:sha:personalUniqueCodes:instes:DE:987654	Politik- und Verwaltungswissenschaft	D KONSTAN01	Deutschland	Political Science and Civics
Empfangende Institution	Name	Fakultät/Abteilung	Erasmus Code	Land	Administrative Kontaktperson (Name, Email, Telefon)
	Institut d'Études Politiques de B...	-	F BORDEAU37	Frankreich	Piret Sharinghouse; erasmus.polver@uni-konstanz.de Delphine Gorostidi; d.gorostidi@sciencespobordeaux.fr; +33 (0)556 844 315

Das Niveau in der Sprache bg [hier die Haupt-Unterrichtssprache angeben] welches der Student bereits beherrscht oder beherrschen wird bis zum Start des Aufenthalts ist:
A1 A2 B1 B2 C1 C2 Muttersprache

Typ der Mobilität und geschätzte Dauer

Typ der Mobilität

- Semester / Virtuelle Komponenten (wenn zutreffend)
- Blended mobility with short-term physical mobility
- Short-term doctoral mobility / Virtuelle Komponenten (wenn zutreffend)

Geschätzte Dauer (Muss von der empfangenden Institution bestätigt werden)

Geplante Dauer der physischen Mobilität:

- von [Tag (optional)/Monat/Jahr] 01/10/2022
- bis [Tag (optional)/Monat/Jahr] 31/01/2023

Studienprogramm bei der Empfangenden Institution

Mobilitätstyp: Semester

Tabelle A	LV Code (wenn vorhanden)	LV Titel bei der Empfangenden Institution (wie im Kurskatalog)	Semester	Anzahl der ECTS (oder entsprechendes) die von der Empfangenden Institution vergeben werden nach erfolgreichem Abschluss
	123	abc	1/2	10.00
	112233	aabb	1/2	4.00
				Gesamt: 14.00

Schließen **Learning Agreement unterschreiben**

Vor dem Aufenthalt - Learning Agreement				1 / 4	
<input checked="" type="checkbox"/>	Learning Agreement before the Mobility erfasst	<input checked="" type="checkbox"/>	11.05.2022	Test Test 2022 2023 4	Learning Agreement before the Mobility erfassen und unterschreiben
<input type="checkbox"/>	Learning Agreement before the Mobility der Fachbereichskoordination eingereicht	<input type="checkbox"/>			Learning Agreement before the Mobility der Fachbereichskoordination einreichen
<input type="checkbox"/>	Learning Agreement before the Mobility von der Fachbereichskoordination an der Universität Konstanz unterschrieben	<input type="checkbox"/>			
<input type="checkbox"/>	Learning Agreement before the Mobility von der Gasthochschule unterschrieben	<input type="checkbox"/>			

Formalitäten im Überblick



ONLINE SPRACHTEST
online
vor & nach Aufenthalt



GRANT AGREEMENT
Im Original an das IO
vor Aufenthalt



DIGITALES LEARNING AGREEMENT
In Mobility Online erfassen
und unterschreiben



Ehrenwörtliche Erklärungen
Zusatzförderung →
In Mobility Online herunter-
und hochladen

Die administrativen Schritte „VOR dem Aufenthalt“ von Seiten der Uni Konstanz sind damit abgeschlossen!

Während des Aufenthalts

- Änderung der Kurswahl
- Verlängerung
- Verkürzung



Während des Aufenthalts – Das Learning Agreement during the Mobility



Test2020OUT-1 Ciao Test2020OUT-1

Section to be completed DURING THE MOBILITY
CHANGES TO THE ORIGINAL LEARNING AGREEMENT
I. EXCEPTIONAL CHANGES TO THE PROPOSED MOBILITY PROGRAMME

Table A2: Exceptional changes to study programme abroad or additional components in case of extension of stay abroad

Component ¹ Code (if any)	Component title at the receiving institution	SWS ²	ADDED	DELETED	Reason for change ³	Number of ECTS credits to be awarded by the receiving institution upon successful completion
ENG2157	Semantic and Pragmatics	7,00	<input type="checkbox"/>	<input checked="" type="checkbox"/>	A1	10,00
ENG2304	The Romantic Period	3,00	<input type="checkbox"/>	<input checked="" type="checkbox"/>	A3	10,00
TYSK4307	Tyskspråklig Litteratur: Epokestudium	3,00	<input checked="" type="checkbox"/>	<input type="checkbox"/>	B1	10,00
TYSK4200	Tysk Tekstkultur	4,00	<input checked="" type="checkbox"/>	<input type="checkbox"/>	B3	10,00
FIL4300	Philosophy of Language	5,00	<input checked="" type="checkbox"/>	<input type="checkbox"/>	B1	5,00
43ert	terter ertert ezrtzutfwe ewrgeur zetwrd	3,50	<input checked="" type="checkbox"/>	<input type="checkbox"/>	B2	6,00
sdfsf	sdfsf	3,00	<input checked="" type="checkbox"/>	<input type="checkbox"/>	B2	3,00

Total ECTS: 34,00

¹ Reasons for exceptional changes to study programme abroad:

Reasons for deleting a component	Reason for adding a component
A1) Previously selected educational component is not available at receiving institution	B1) Substituting a deleted component
A2) Component is in a different language than previously specified in the course catalogue	B1) Substituting a deleted component
A3) Timetable conflict	B3) Other (please specify)
A4) Other (please specify)	

¹ An "educational component" is a self-contained and formal structured learning experience that features learning outcomes, credits and forms of assessment. Examples of educational components are: a course, module, seminar, laboratory work, practical work, preparation/research for a thesis, mobility window or free electives.

² SWS: semester hours per week [SemesterWocheStunden]

Was ist das *Learning Agreement*?

Im LA wird die Kurswahl festgelegt und die geplante Anerkennung der Kurse aus dem Ausland in KN dokumentiert.

→ In Mobility Online „digital“ erfasst und unterschrieben
|Studierende; Fachbereich KN; Gasthochschule|

→ Prozess noch in der Implementierung-Phase

Während des Aufenthalts – Das Learning Agreement during the Mobility

→ Freischalten, Erfassen unterschreiben und einreichen

Während des Aufenthaltes - Learning Agreement Changes 1 / 1

Müssen Sie das im Learning Agreement vorgeschlagene Studienprogramm ändern? 27.04.2020 Test2020OUT-1 Test2020OUT-1 Ciao [Antwort eintragen](#)

Wenn Sie das [Learning Agreement during the Mobility](#) ausfüllen müssen, tragen Sie bitte "Ja" ein.
Die Schritte zum Ausfüllen des Dokuments werden somit in Ihrem Workflow freigeschaltet.

Wenn Sie das [Learning Agreement before the Mobility](#) nicht ändern müssen, tragen Sie bitte "Nein" ein.

Müssen Sie das im Learning Agreement vorgeschlagene Studienprogramm ändern? Ja Nein

Falls es sich Änderungen bei Ihrer "Responsible Person" an der Gasthochschule ergeben haben, können Sie diese hier eintragen.
Falls es keine Änderung notwendig sein sollte, können Sie diesen Bereich ignorieren.

Neue "responsible Person" an der Gastinstitution (Titel Nachname, Vorname): Dr. Koord TestNeu
Funktion: Departmental Koordinator
E-Mail Adresse: Koord@Test.neu

Erfasst von Test2020OUT-1 Test2020OUT-1 Ciao (Test2020OUT1) am 27.04.2020 19:02:31, zuletzt geändert von Test2020OUT-1 Test2020OUT-1 Ciao (Test2020OUT1) am 27.04.2020 19:04:02

Anzeige abbrechen [Speichern](#)

Während des Aufenthalts – Das Learning Agreement during the Mobility

Kurspaket 6			
LV-Nummer/Gast	LV-Bezeichnung an der Gasthochschule	ECTS	
5119161	Sustainability and Natural Resources	5,00	O
<input checked="" type="checkbox"/> <input type="checkbox"/>			
Summe:		5,00	
Kurs innerhalb dieses Kurspakets hinzufügen			

Kurspaket 7			
LV-Nummer/Gast	LV-Bezeichnung an der Gasthochschule	ECTS	
8014300	Survival Finnish	2,00	D
<input checked="" type="checkbox"/> <input type="checkbox"/>			
KK00CK91	Finnish 1A: Introduction to the Finnish language	2,00	A
<input checked="" type="checkbox"/> <input type="checkbox"/>			
Summe:		2,00	
Kurs innerhalb dieses Kurspakets hinzufügen			

Kurspaket 6			
LV-Nummer/Heim	LV-Bezeichnung an der Heimathochschule	ECTS	
n/a	Sustainability and Natural Resources: Freiwillige Leistung ohne Anrechenbarkeit zur Prüfungsordnung	5,00	O
<input checked="" type="checkbox"/> <input type="checkbox"/>			
Summe:		5,00	
Kurs innerhalb dieses Kurspakets hinzufügen			

Kurspaket 7			
LV-Nummer/Heim	LV-Bezeichnung an der Heimathochschule	ECTS	
n/a	Survival Finnish: Freiwillige Leistung ohne Anrechenbarkeit zur Prüfungsordnung	2,00	D
<input checked="" type="checkbox"/> <input type="checkbox"/>			
n/a	Finnish 1A: Introduction to the Finnish language: Freiwillige Leistung ohne Anrechenbarkeit zur Prüfungsordnung	2,00	A
<input checked="" type="checkbox"/> <input type="checkbox"/>			
Summe:		2,00	
Kurs innerhalb dieses Kurspakets hinzufügen			

„O“: Originale Kurse aus dem LA | ←

„D“: Deleted – Gelöschte Kurse ←

„A“: Added – Hinzugefügte Kurse ←

Während des Aufenthalts – Verlängerung/Verkürzung

Verlängerung |Nur Mobilitäten in WiSe|

- Verlängerung nur von WiSe auf SoSe möglich!
- Verlängerungsantrag in Mobility online erstellen und Daten der Verlängerung eintragen
- Verlängerungsantrag zum 01. Dez vollständig unterschrieben in Mobility Online hochladen
- Ergänzung des Learning Agreements für das Semester der Verlängerung in Mobility Online erfassen

Verkürzung |Nur Jahresaufenthalte|



- Bei Bedarf, melden Sie sich bitte bei uns/ bei den Fachbereichen
- Verkürzung in Mobility Online beantragen und Daten der Verkürzung eintragen
- Dokumente nach dem Aufenthalt einreichen
- Rückzahlungsaufforderung nach Eingang der Dokumente

Nach dem Aufenthalt

→ Alle Unterlagen in Mobility Online hochladen

Auszahlung 2. Rate des Zuschusses erfolgt, sobald alles vorliegt

Frist: 15. Mai /15. November

[-] Nach dem Aufenthalt - EU Survey		0 / 2
EU Survey hochgeladen	<input type="checkbox"/>	EU Survey hochladen
EU Survey vollständig	<input type="checkbox"/>	
[-] Nach dem Aufenthalt - Confirmation of Stay		0 / 2
Confirmation of Stay gedruckt	<input type="checkbox"/>	Confirmation of Stay drucken
Confirmation of Stay hochgeladen	<input type="checkbox"/>	Confirmation of Stay hochladen
Confirmation of Stay vollständig	<input type="checkbox"/>	
[-] Nach dem Aufenthalt - Transcript of Records		0 / 2
Transcript of Records hochgeladen	<input type="checkbox"/>	Transcript of Records hochladen
Transcript of Records vollständig	<input type="checkbox"/>	
[-] Nach dem Aufenthalt - Anerkennung an der Universität Konstanz		0 / 2
Nachweis der Anerkennung hochgeladen	<input type="checkbox"/>	Nachweis der Anerkennung hochladen 
Nachweis der Anerkennung eingegangen	<input type="checkbox"/>	
[-] Nach dem Aufenthalt - Erfahrungsbericht		0 / 1
Erfahrungsbericht Uni Konstanz eingereicht	<input type="checkbox"/>	Erfahrungsbericht Uni Konstanz ausfüllen

Nach dem Aufenthalt – Confirmation of Stay

 **Erasmus+**
Higher Education
Confirmation of stay A.Y. 2021/2022
Test2021 Ciao Test2021

 Universität
Konstanz

Erasmus+ Confirmation of Stay

International Office
Erasmus+ Coordination
Universitätsstraße 10
78464 Konstanz
P.O. Box 207
+49 7531 88-2688
Erasmus@uni-konstanz.de
www.uni-konstanz.de

Name of the host institution:
Universität Wien

Erasmus+ Code of the host institution: A WIEN01

It is hereby certified that Mr. **Test2021 Test2021 Ciao** from the UNIVERSITÄT KONSTANZ [ID KONSTAN01] has been a full time Erasmus+ student at our institution.

Date of arrival: / /
day month year

Name of the Signatory:
Function:
Signature:
Date:

Stamp

Date of departure: / /
day month year

Name of the Signatory:
Function:
Signature:
Date:

Stamp

E-Learning Phase – please fill in if applicable

From: / /
day month year

To: / /
day month year

Signature:
Date:

Stamp

▲ **WARNING** ☹️ The Certificate of Stay shall not be issued more than **5 days before the end of the mobility.**
▲ **WARNING** ☹️ **Maximum** duration of the mobility: **360 days.**
▲ **WARNING** ☹️ **Minimum** duration of the mobility: **90 days.**
▲ **WARNING E-Learning** ☹️ **There are no time restrictions for issuing the Confirmation of Stay in the e-learning area.**

Was ist die
Confirmation of Stay?

Formular, in dem die
Gastuni die exakte
Dauer des Erasmus+
Aufenthaltes bestätigt.

Achtung: Falls zutreffend eine E-Learning-Phase bestätigen lassen!

Nicht mehr als 5 Tage vor Studienende unterzeichnen lassen! Wichtig für die endgültige Berechnung des Mobilitätzuschusses

Nach dem Aufenthalt EU Survey nach Aufenthalt

- **EU Survey:** Online Fragebogen per Email
Aufforderung zum Ausfüllen wird anhand der
geplanten Aufenthaltsdaten verschickt
- **Erfahrungsbericht:** Uni Konstanz
|In Mobility Online ausfüllen|

Was ist die *EU-Survey*?

ein verpflichtender
online-Erfahrungs-
bericht (vorrangig
multiple choice) der EU

Nach dem Aufenthalt – Transcript of Records

- Unterschiedliche Vorlagen je nach Gasthochschule
- Meist nach Aufenthalt von Gasthochschule verschickt, elektronisch oder postalisch an Studierenden, Fachbereich oder International Office
- Unbedingt notwendig für Anrechnung

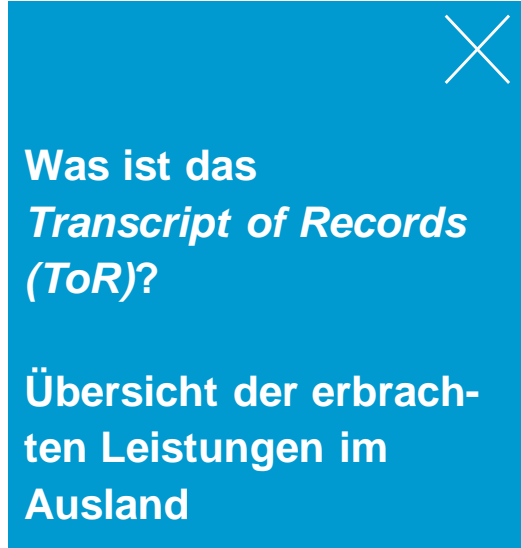

Was ist das
Transcript of Records
(ToR)?

Übersicht der erbrachten Leistungen im Ausland

Nach dem Aufenthalt – Anerkennungsbeleg

- Anerkennung der Auslandsleistungen erfolgt im Fachbereich, nicht im International Office
- Unterschiedliche Vorgänge je nach Fachbereich -> **informieren Sie sich vor Ausreise!**
- Übersicht der an der Uni Konstanz erbrachten Leistungen aus dem Ausland (meist Auszug aus ZEuS)
- Nicht alle Leistungen aus dem Ausland müssen anerkannt werden → Bei keiner Anrechnung – kurze formlose Begründung notwendig anstatt Anerkennungsbeleg

Was ist der Anerkennungsbeleg?

Übersicht der an der Uni Konstanz anerkannten Leistungen aus dem Ausland (meist Auszug aus StudIS)

Formalitäten im Überblick

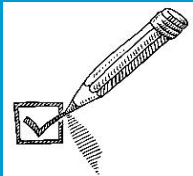

Confirmation of Stay
in Mobility Online
hochladen



Transcript of Records
(ToR) in Mobility
Online hochladen



Auszahlung der 2. Rate des
Mobilitäts-zuschusses bis
spätestens 4 Wochen nach
Abschluss aller Formalitäten.

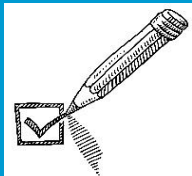

Nachweise Green
Travel in Mobility
Online hochladen

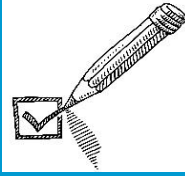

Anerkennungsnach
weis Uni Konstanz in
Mobility Online
hochladen

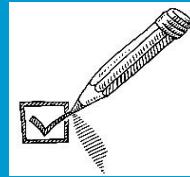

EU Survey nach
Aufenthalt erledigen

Die administrativen Schritte „Nach dem Aufenthalt“ von Seiten der Uni Konstanz sind damit abgeschlossen!

Fachbereich ↔ International Office

Fachbereich

- Absprache und Unterschrift Learning Agreement
- Anerkennung (i.d.R. Original-Transcript of Records)

International Office (Erasmus Team)

- Mobility Online
- Unterschrift Grant Agreement, teilweise BAföG Antrag
- Sammlung aller Dokumente
- Auszahlung Mobilitätszuschuss
- Erasmus+ Praktikumsförderung
- Werbematerial für Fairs
- Social Media

SSZ:
Beurlaubung

Praktika - gute Ergänzung für Lücken

- Eigeninitiative und individuelle Planung notwendig
- Infos zur Praktikumssuche auf der Webseite des International Office unter: uni.kn/io/praktikum
- ILIAS Modul Auslandspraktikum von Career Service und International Office zu den Themen: Orientierung, Finanzierung, Praktikumssuche, Bewerbung, Vor- und Nachbereitung
<https://ilias.uni-konstanz.de> > Career Service

Erasmus+ Praktika in Europa und weltweit

- Für selbstgesuchte Praktika in Europa und weltweit
- Ausnahmen: EU-Institutionen
- Dauer: 2-12 Monate je Studienzyklus (maximale Förderdauer momentan 4,5 Monate pro Praktikum)
- monatliches Stipendium: 690 - 750 €
- Zuschüsse für "Green Travel,"
- Social Top-Up für „Fewer Opportunities“

Bewerbungsfrist: 4 Wochen vor Praktikumsbeginn bei KOOR
Erasmus Services

Kontakt: Verena Ladegast praktikum.international@uni-konstanz.de

<https://www.uni-konstanz.de/international-office/wege-ins-ausland/praktikum-im-ausland/>

Werbung für Konstanz an der Gasthochschule & Öffentlichkeitsarbeit in Konstanz

International Fairs



#UniKnInternational



Instagram Kanal @unikonstanz_international

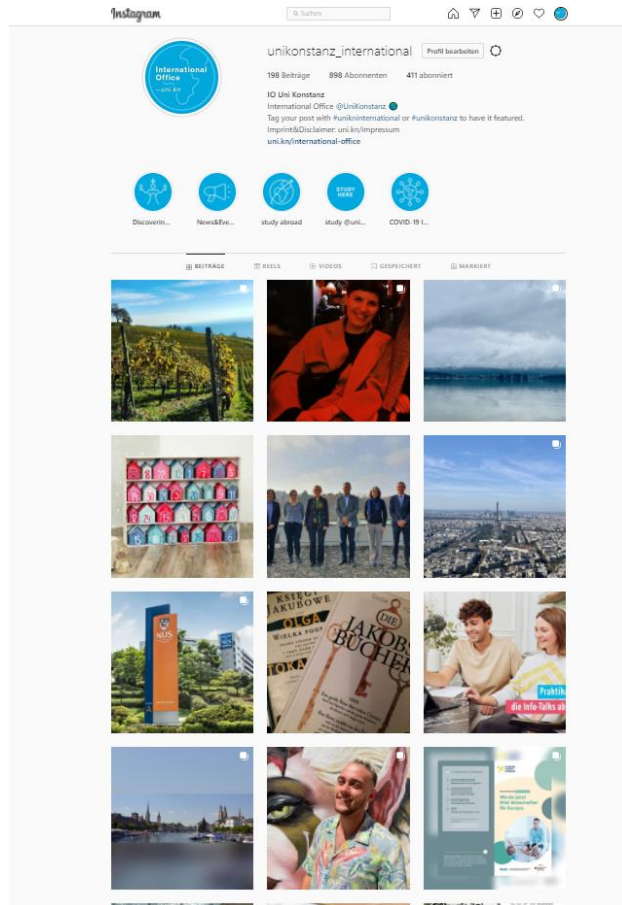

- aktuelle Informationen zum Studium in Konstanz & zu Auslandsaufenthalten
- Ausflugs- & Kulturtipps für Konstanz & Umgebung
- Erfahrungsberichte von Ihnen aus dem Ausland, sowie von ehemaligen Erasmusstudierenden
[#throwbackstudyabroad](#)
- Besucher*innen aus dem Ausland an der Uni KN

Folgt uns @unikonstanz_international !

www.instagram.com/unikonstanz_international

✕

Kontakt:
[instagram.io@uni-konstanz.de](https://instagram.io@unikonstanz.de)

Ihre Fragen an uns?

bitte schriftlich im Chat formulieren

Wir antworten

mündlich nach bestem Wissen und Gewissen

oder im Nachgang per Mail an erasmus@uni-konstanz.de

im International Office alles überfachliche:

Jacopo Mariotto, Angela Argento, Annalisa Auciello, Alina Stocklöv, Filiz Ugur & Hiwis

bzw. am Fachbereich für alle akademischen Fragen (Anerkennung, Learning Agreement)

#UniKnInternational Impressionen gerne an instagram.io@uni-konstanz.de

